"Estrategias de innovación ante los desafíos demográficos en el entorno EUROACE"

Dra. Celeste García Paredes
Universidad de Extremadura

Celeste García Paredes

OPEN DAYS 2014
Los desafíos demográficos y el envejecimiento activo en la EUROACE: Estrategias de innovación

Badajoz, 26 de septiembre de 2014

GOBIERNO DE EXTREMADURA
Consejería de Economía, Competitividad e Innovación

UNIVERSIDAD DE EXTREMADURA

UNIÓN EUROPEA
Fondo Europeo de Desarrollo Regional
Una manera de hacer Europa

Análisis de los desafíos demográficos en el entorno EUROACE y su repercusión en la asistencia sanitaria y el envejecimiento poblacional.

Esquema de la exposición:

1. Desafíos demográficos → presente y futuro.
2. Envejecimiento demográfico → realidad inserta en el territorio.
3. Sistemas sociosanitarios → eficaces a largo plazo → incrementando la competitividad de los recursos sociosanitarios y de la creación de empresas y nuevos mercados (Propuestas de mejora).

Celeste García Paredes

1. Desafíos demográficos

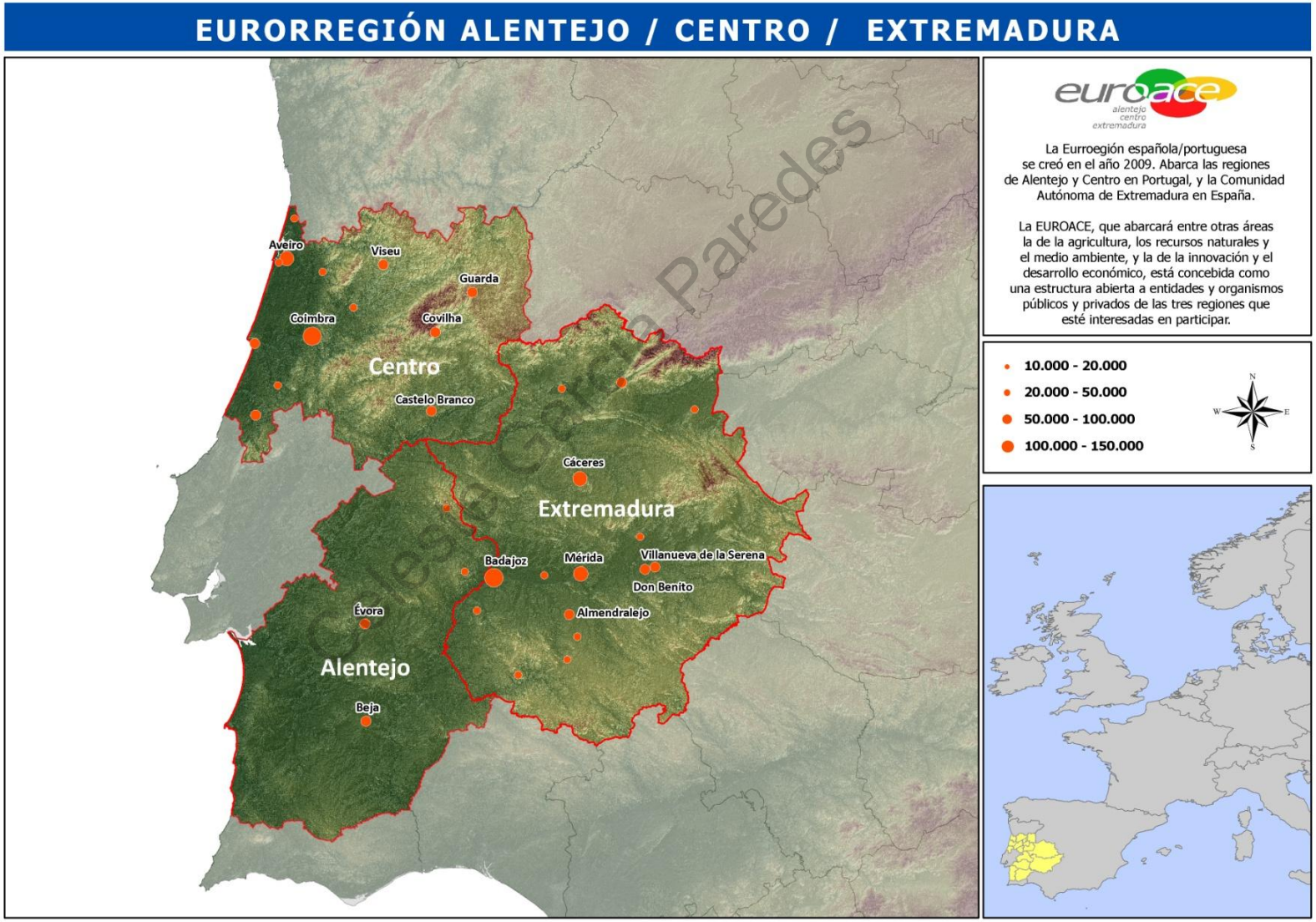

VARIACIÓN POBLACIONAL

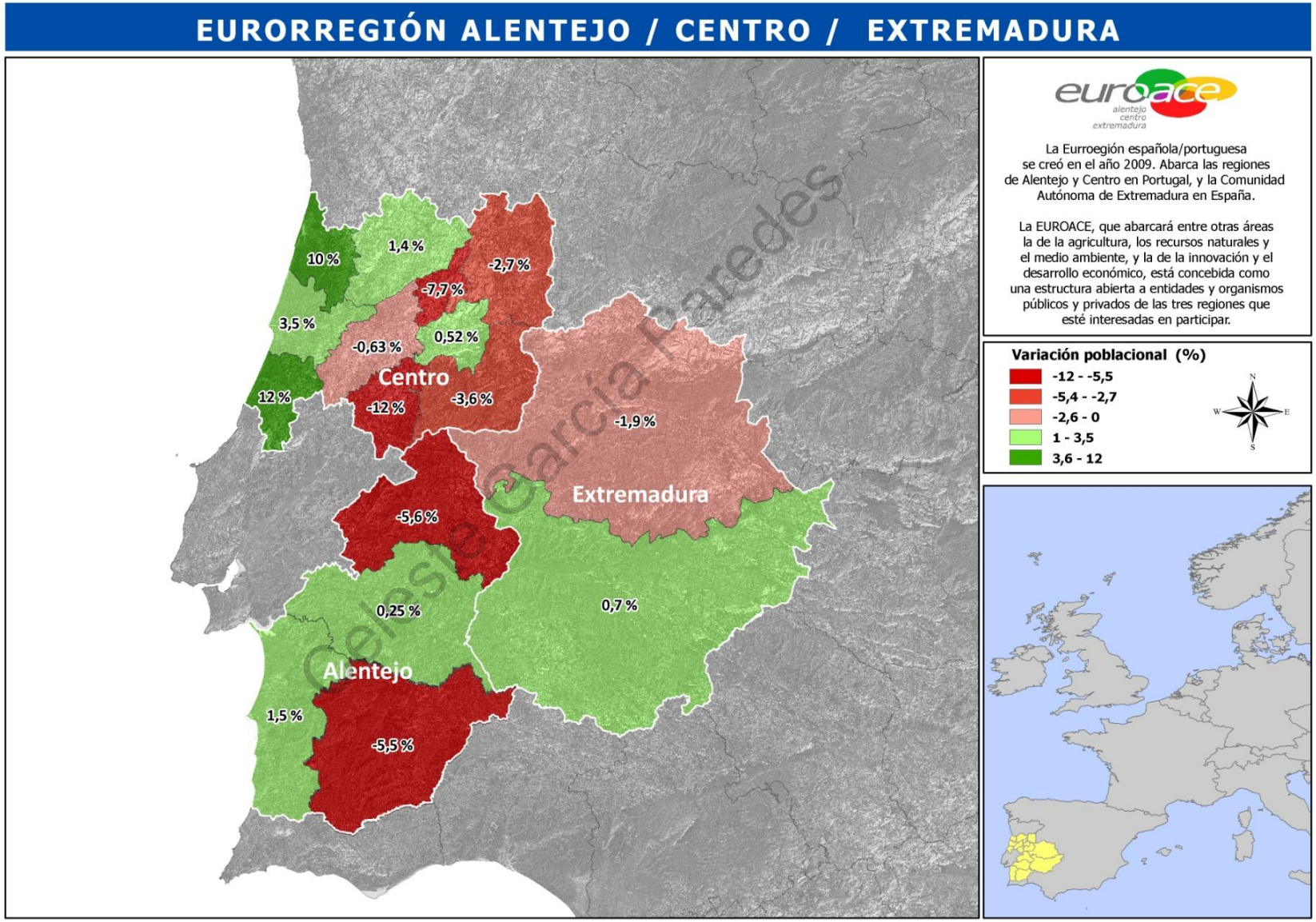

LA AGONÍA DEMOGRÁFICA EN EUROPA

Según Naciones Unidas, Europa es el continente más envejecido de todo el Planeta

Se prevé que el porcentaje de población mayor se incremente 29,9 % en 2050

1950/1970

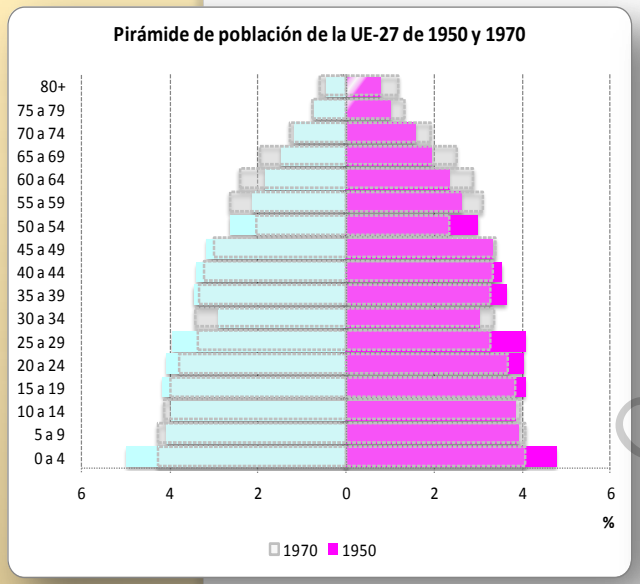

1990/2000

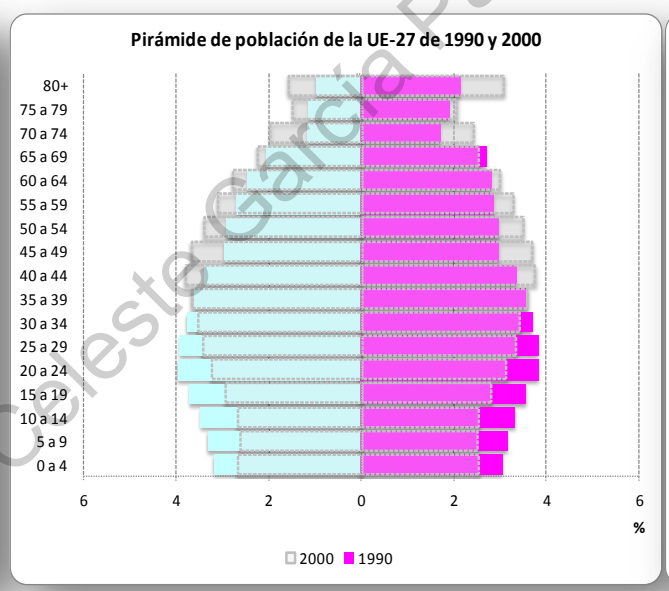

2030/2050

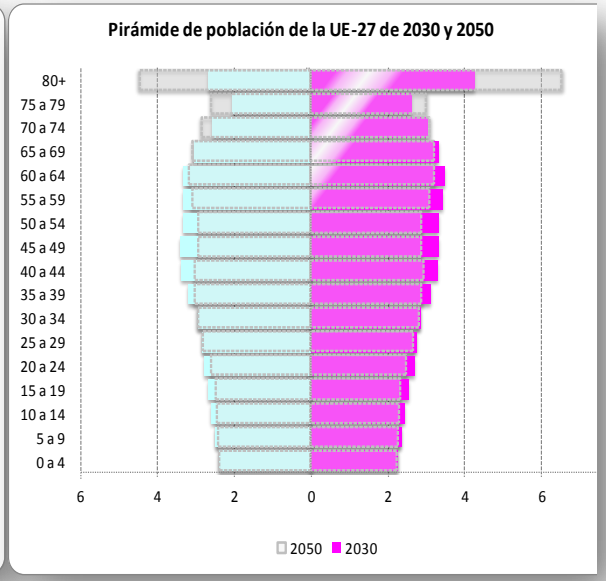

PASADO

PRESENTE

FUTURO

Envejecimiento ya está instaurado

Fuente: Eurostat

Celeste García Paredes

2. Envejecimiento demográfico

LA VEJEZ = una etapa más del ciclo vital del ser humano

EL ENVEJECIMIENTO DE LA POBLACIÓN = un proceso exclusivamente demográfico

VEJEZ = ENVEJECIMIENTO DEMOGRÁFICO

PROCESO DE ENVEJECIMIENTO DEMOGRÁFICO

Cambio en la estructura por edades de la población

Proporción grupo de población anciana

Proporción grupo de población joven y adulta

Celeste García Paredes

ÍNDICE DE ENVEJECIMIENTO DE LA EUROACE

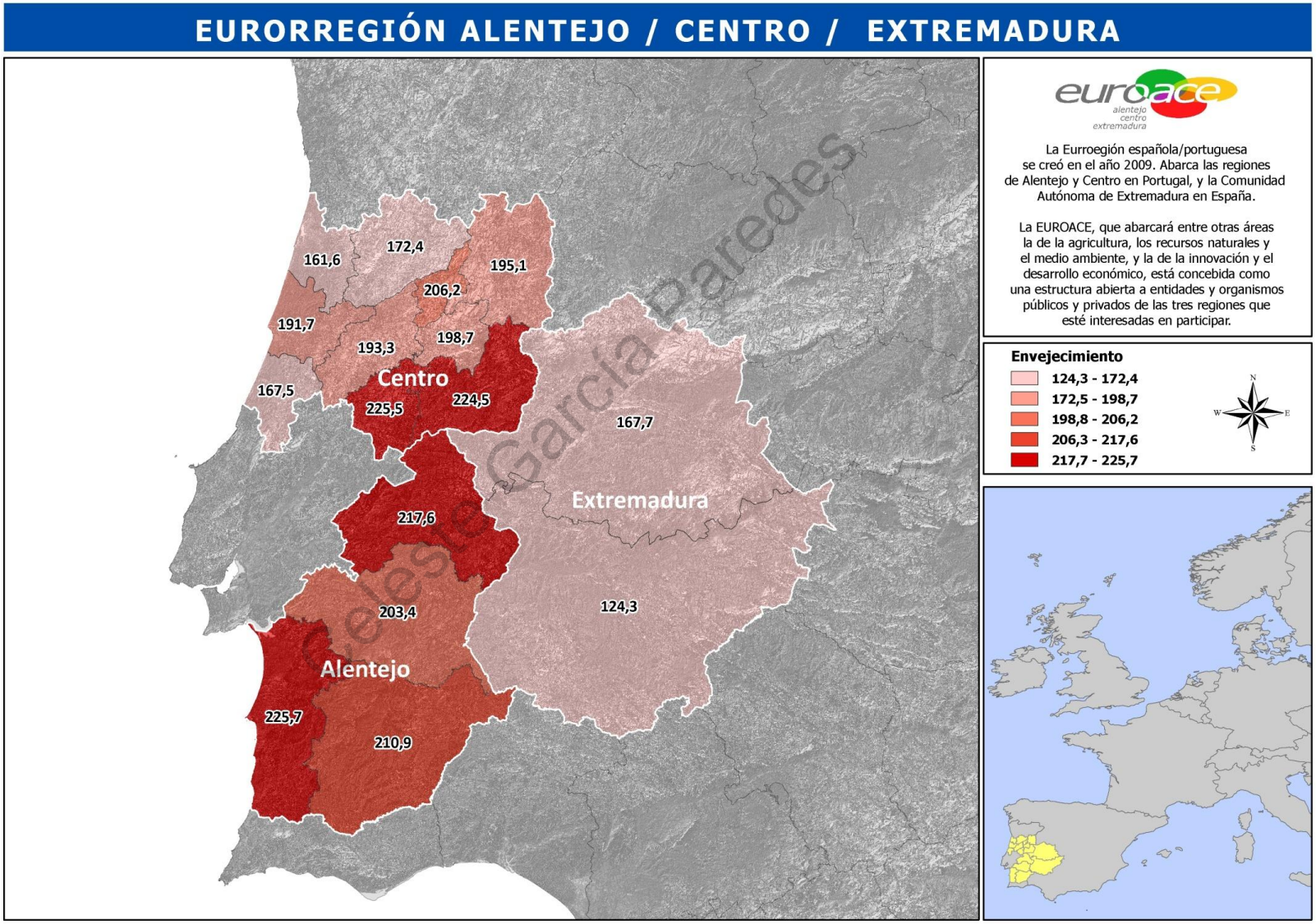

Evolución de la estructura de la población extremeña por sexo y edad

1900

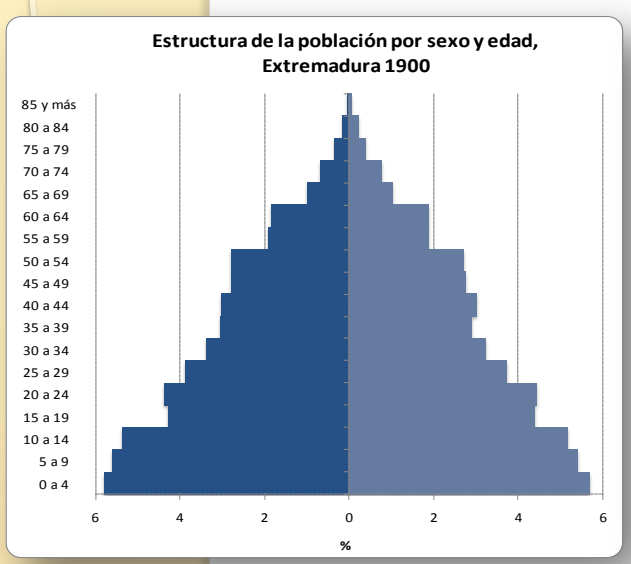

1960

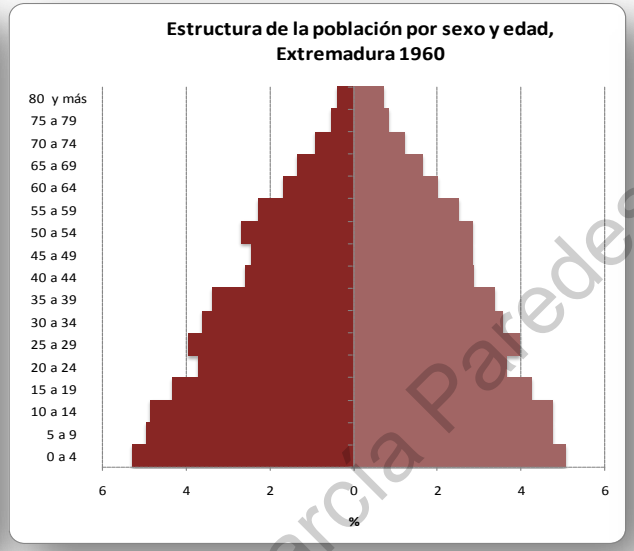

1970

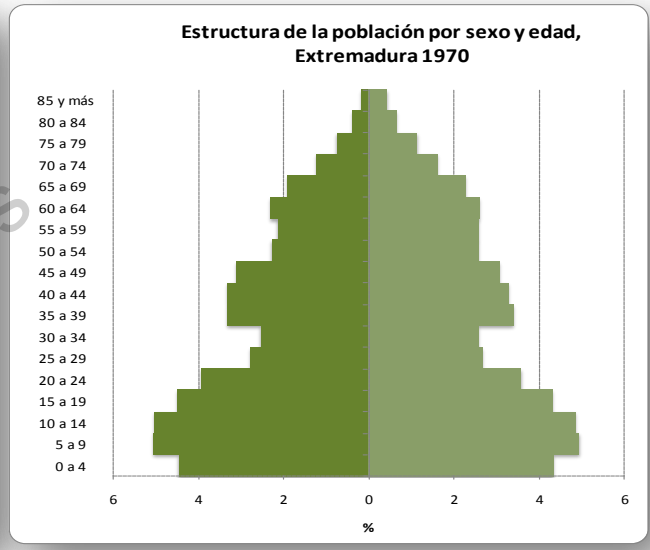

2010

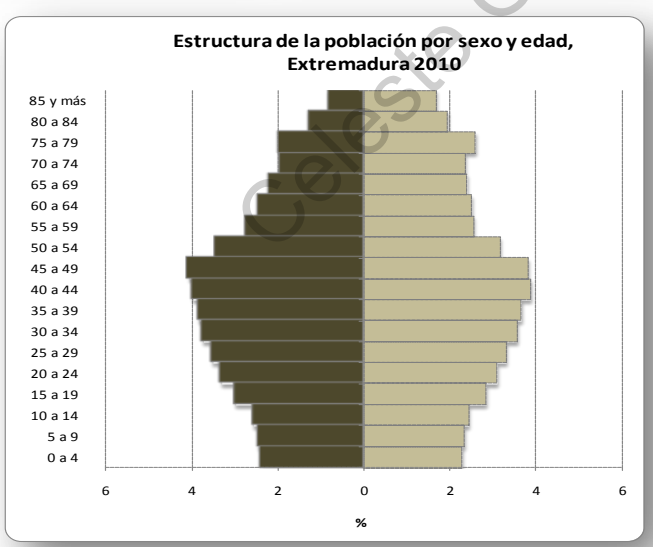

2020

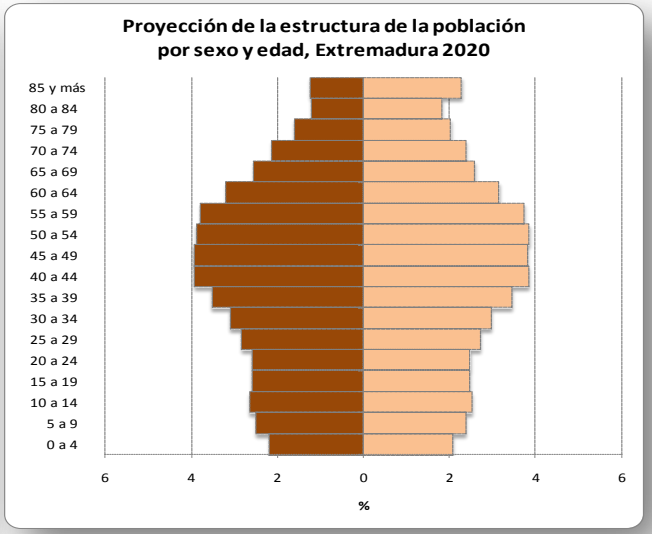

Celestino García Paredes

Fuente: Censo de Población y Padrones Municipales

ENVEJECIMIENTO

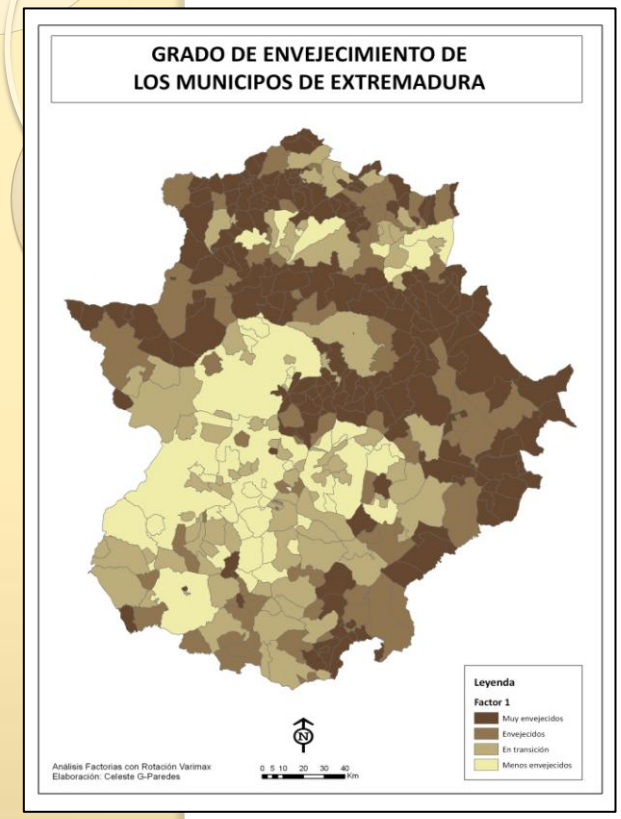

NATALIDAD

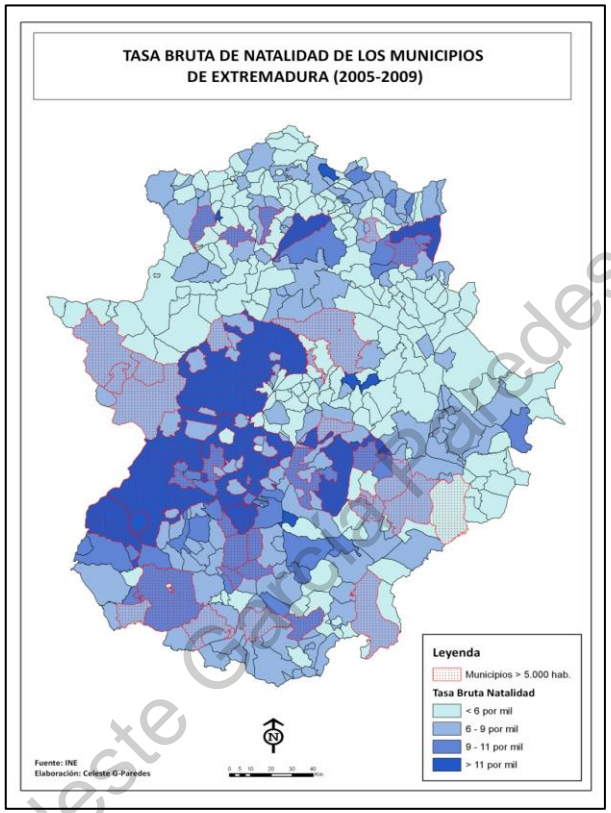

MORTALIDAD

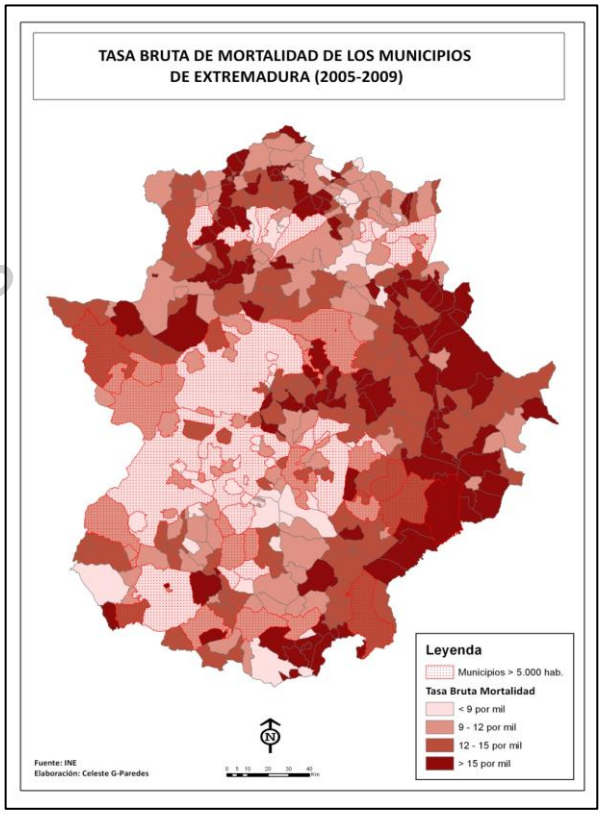

Celeste García Paredes

Existe una relación patente en Extremadura entre:

- ✓ La distribución territorial de sus municipios
- ✓ El grado de envejecimiento
- ✓ Las tasas de natalidad
- ✓ Las tasas de mortalidad

3. Sistemas Sociosanitarios

ZONAS SOCIOSANITARIAS DE EXTREMADURA

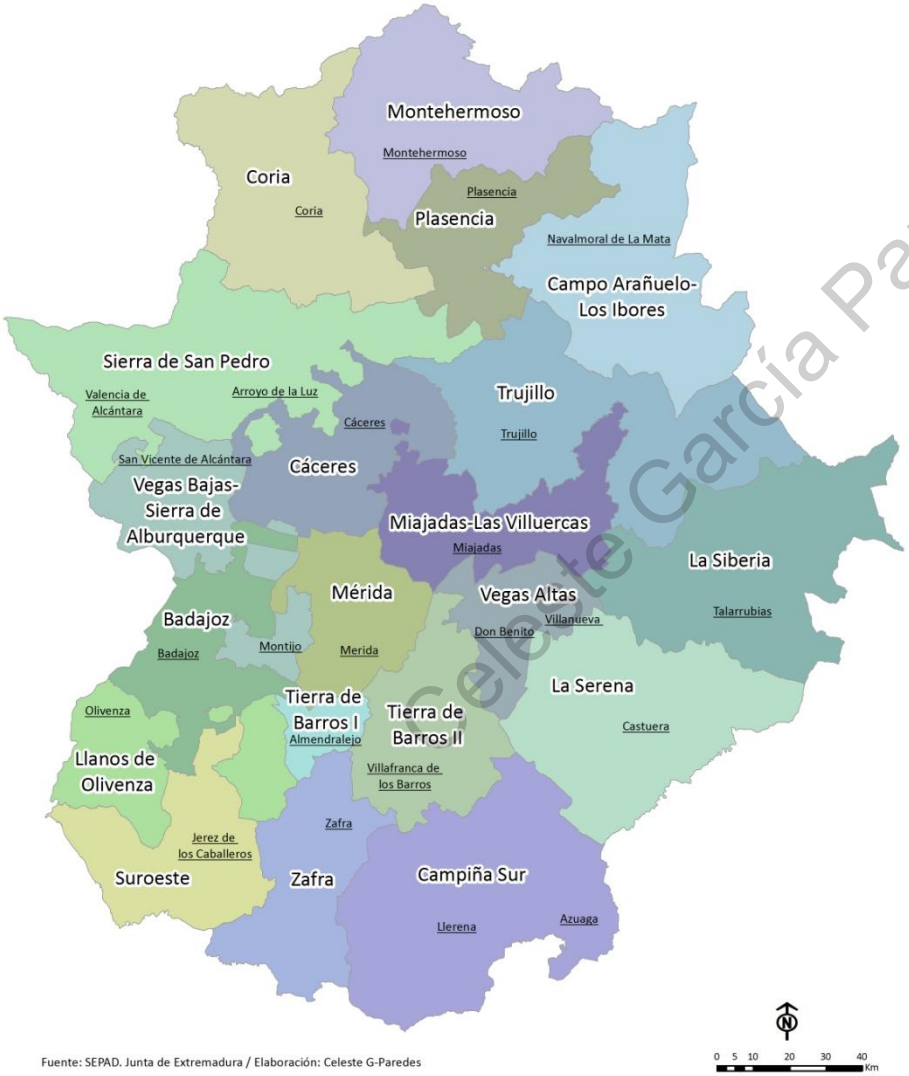

Celeste García Paredes

La Ley 39/2006, de 14 de diciembre, de Promoción de la Autonomía Personal y Atención a las personas en situación de dependencia

Servicio Extremeño de Promoción de la Autonomía y Atención a la Dependencia (**SEPAD**)

Decreto 222/2008, de 24 de octubre, por el que se aprueban los Estatutos del Servicio Extremeño de Promoción de la Autonomía y Atención a la Dependencia

Conocer la distribución de los recursos sociosanitarios encaminados a cubrir las necesidades de las personas mayores en Extremadura

Grado envejecimiento

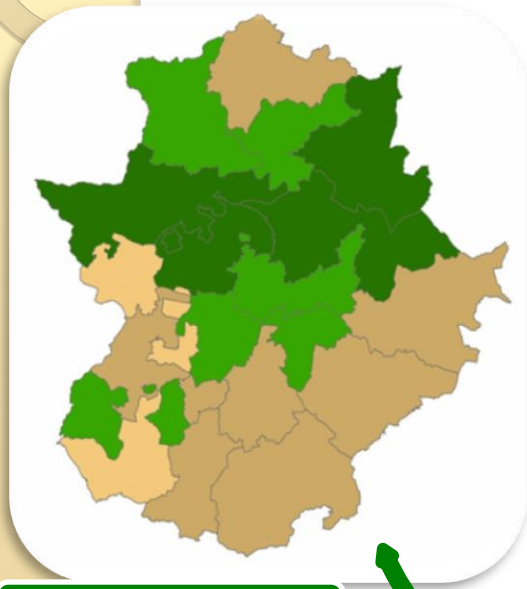

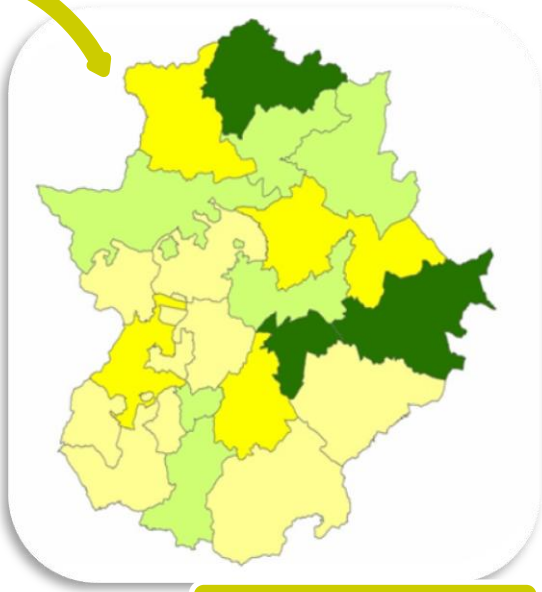

Cobertura Geriátricos

Cobertura Centros

Celeste García Paredes

Cobertura residencial
- Muy por encima de la media regional
- Por encima de la media regional
- Por debajo de la media regional
- Muy por debajo de la media regional

Grado envejecimiento
- Muy envejecidos
- Envejecidos
- En transición
- Menos envejecidos

Cobertura en centros
- Muy por encima de la media regional
- Por encima de la media regional
- Por debajo de la media regional
- Muy por debajo de la media regional

Fuente: SEPAD (Gobierno de Extremadura)

NIVEL DE ADECUACIÓN ENTRE LA OFERTA Y LA DEMANDA EN LAS RESIDENCIAS GERIÁTRICAS DE EXTREMADURA

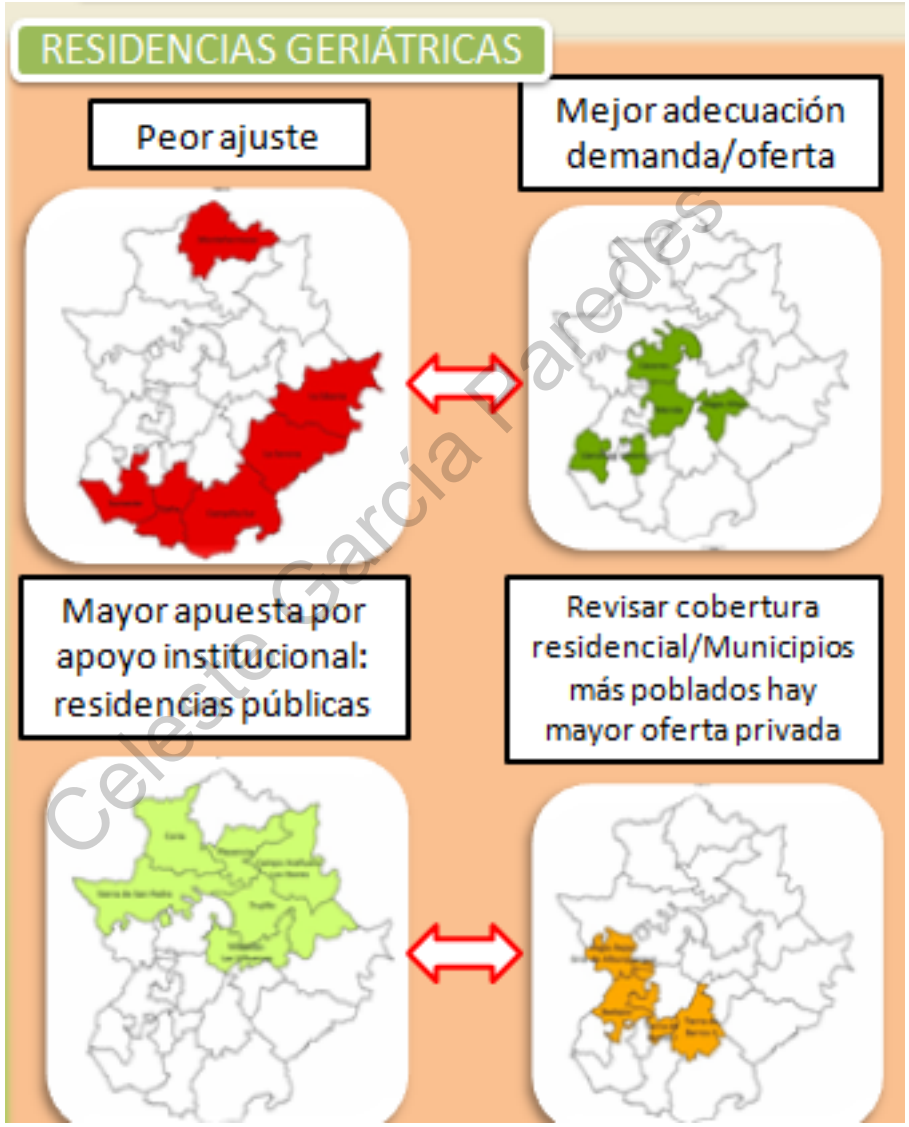

Celeste García Paredes

NIVEL DE ADECUACIÓN ENTRE LA OFERTA Y LA DEMANDA EN LOS CENTROS DE DÍA DE EXTREMADURA

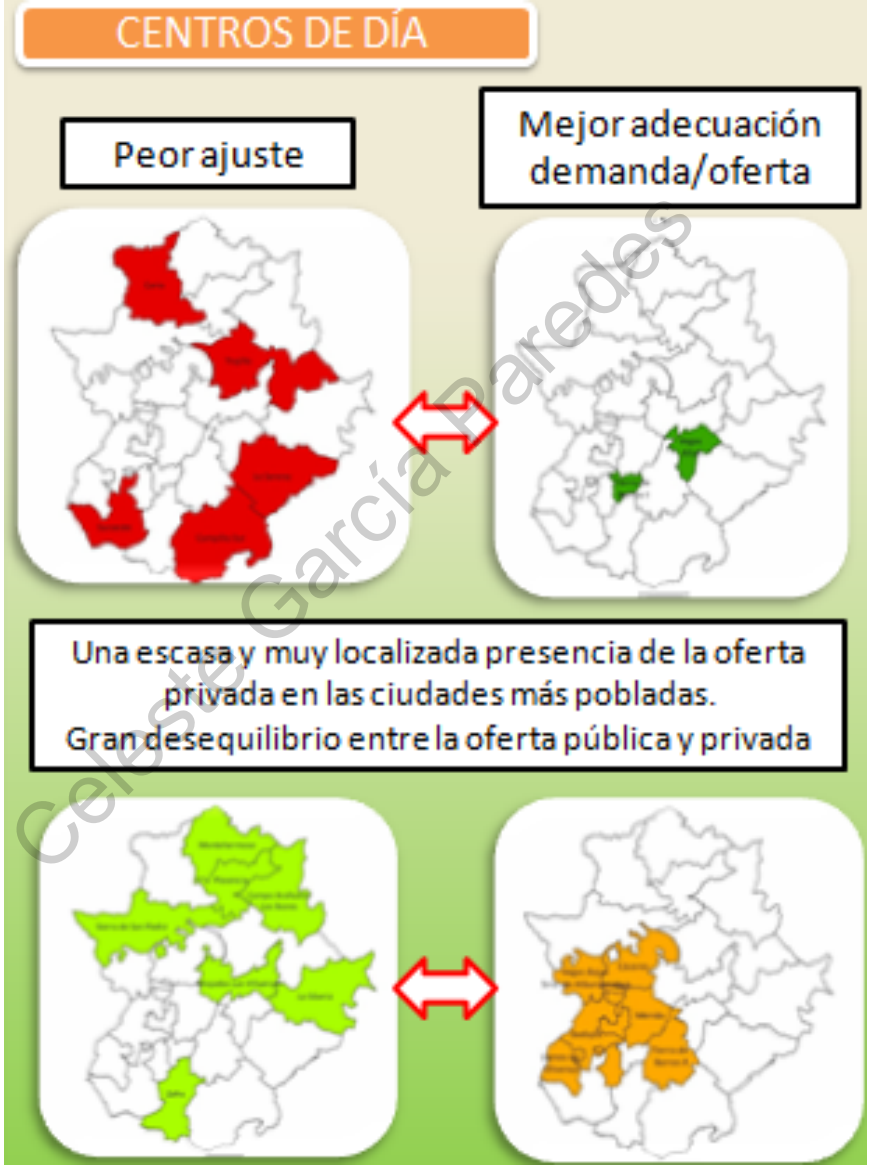

Celeste García Paredes

Muchas gracias por su atención

celeste@unex.es

Celeste García Paredes